ВОЛГОГРАДСКАЯ ОБЛАСТЬ

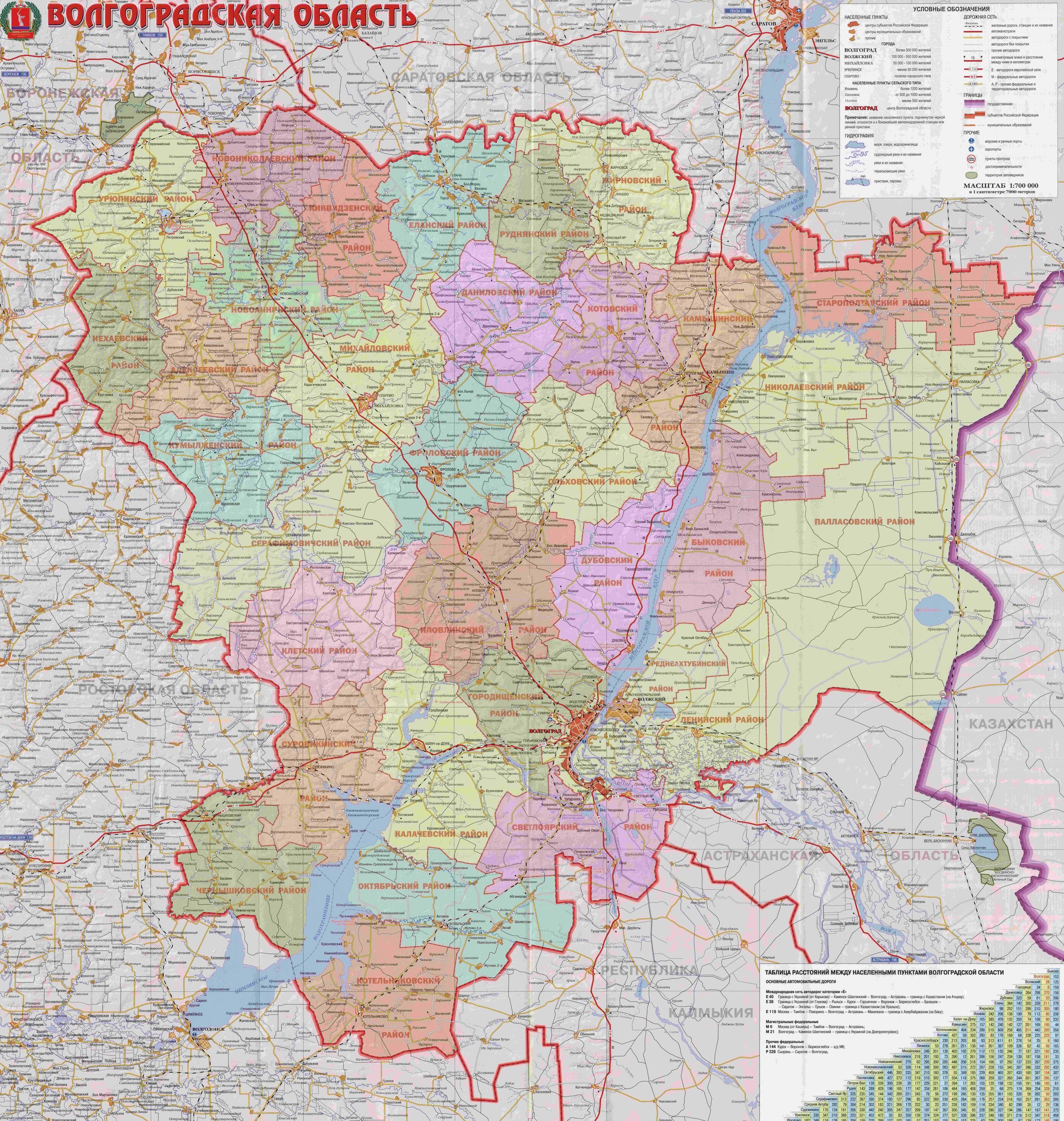

ТАБЛИЦА РАССТОЯНИЙ МЕЖДУ НАСЕЛЕННЫМИ ПУНКТАМИ ВОЛГОГРАДСКОЙ ОБЛАСТИ

ОСНОВНЫЕ АВТОМОБИЛЬНЫЕ ДОРОГИ

Международная сеть автодорог категории «Е»

Е 40 Граница с Украиной (от Харькова) – Каменск-Шахтинский – Волгоград – Астрахань – граница с Казахстаном (на Атырау);

Е 38 Граница с Украиной (от Глухова) – Рыльск – Курск – Горшечное – Воронеж – Борисоглебск – Балашов – – Саратов – Энгельс – Ершов – Озинки – граница с Казахстаном (на Уральск);

Е 119 Москва – Тамбов – Поворино – Волгоград – Астрахань – Махачкала – граница с Азербайджаном (на Баку);

Магистральные федеральные

М 6 Москва (от Каширы) – Тамбов – Волгоград – Астрахань;

М 21 Волгоград – Каменск-Шахтинский – граница с Украиной (на Днепропетровск);

Прочие федеральные

А 144 Курск – Воронеж – Борисоглебск – а/д М6;

Р 228 Сызрань – Саратов – Волгоград.

	Быково	Волгоград	Волжский	Городище	Даниловка	Дубовка	Елань	Жирновск	Иловля	Калач на-Дону	Камышин	Котельниково	Котово	Краснослободск	Ленинск	Михайловка	Николаевск	Новоаннинский	Новониколаевский	Октябрьский	Палласовка	Петров Вал	Рудня	Светлый Яр	Серафимович	Средняя Ахтуба	Суровикино	Урюпинск	Фролово	Чернышковский
Быково		153	28	125	34	6	159	264	298	270	158	280	323	59	81	33	206	142	305	339	311	278	143	289	429	198	165	177	147	334
Волгоград	153		125	34	6	159	364	142	305	339	311	278	143	289	429	198	165	177	147	334	180	371	216	312	347	318	458	368	223	321
Волжский	28	125		99	28	119	298	170	270	299	310	305	180	233	283	257	224	234	139	187	158	181	33	206	238	182	108	165	57	201
Городище	34	6	99		159	364	142	305	339	311	278	143	289	429	198	165	177	147	334	180	371	216	312	347	318	458	368	223	321	153
Даниловка	264	298	270	158		280	323	59	81	33	206	142	305	339	311	278	143	289	429	198	165	177	147	334	180	371	216	312	347	318
Дубовка	323	59	81	33	206		159	364	142	305	339	311	278	143	289	429	198	165	177	147	334	180	371	216	312	347	318	458	368	223
Елань	364	142	305	339	311	278		98	252	151	299	310	305	180	233	283	257	224	234	139	187	158	181	33	206	238	182	108	165	57
Жирновск	98	252	151	299	310	305	180		242	206	138	189	79	113	85	238	170	270	299	310	305	180	233	283	257	224	234	139	187	158
Иловля	242	206	138	189	79	113	85	238		165	385	476	133	350	74	108	80	233	283	257	224	234	139	187	158	181	33	206	238	182
Калач на-Дону	165	385	476	133	350	74	108	80	233		275	157	142	240	142	127	201	169	195	44	233	283	257	224	234	139	187	158	181	33
Камышин	275	157	142	240	142	127	201	169	195	44		404	234	290	510	608	258	485	211	442	205	358	97	260	261	251	136	141	361	367
Котельниково	404	234	290	510	608	258	485	211	442	205	358		427	59	302	293	83	176	169	68	228	225	222	97	260	261	251	136	141	361
Котово	427	59	302	293	83	176	169	68	228	225	222	97		230	213	203	88	93	313	411	61	278	14	35	8	160	53	278	261	251
Краснослободск	230	213	203	88	93	313	411	61	278	14	35	8	160		53	278	261	251	136	141	361	367	109	326	62	43	56	165	249	201
Ленинск	53	278	261	251	136	141	361	367	109	326	62	43	56	165		249	201	138	402	192	270	112	172	135	246	77	187	221	193	235
Михайловка	249	201	138	402	192	270	112	172	135	246	77	187	221	193	235		218	201	193	73	390	12	261	266	156	247	234	139	187	158
Николаевск	218	201	193	73	390	12	261	266	156	247	234	139	187	158	181	33		270	62	295	300	205	448	256	316	154	166	97	292	137
Новоаннинский	270	62	295	300	205	448	256	316	154	166	97	292	137	233	267	239	375		53	326	114	348	300	263	497	315	372	207	228	155
Новониколаевский	53	326	114	348	300	263	497	315	372	207	228	155	345	307	286	322	292	432		446	393	335	347	210	160	376	55	349	185	239
Октябрьский	446	393	335	347	210	160	376	55	349	185	239	459	465	207	430	160	387	154	307		449	427	373	112	319	310	302	177	504	118
Палласовка	449	427	373	112	319	310	302	177	504	118	375	268	259	327	260	244	301	267	295	137		139	339	300	238	30	177	229	221	37
Петров Вал	139	339	300	238	30	177	229	221	37	394	17	265	155	120	198	132	105	191	186	185	61		143	289	429	198	165	177	147	334
Рудня	143	289	429	198	165	177	147	334	281	106	484	165	408	259	25	68	275	174	269	254	328	210		325	235	345	144	342	289	231
Светлый Яр	325	235	345	144	342	289	231	243	79	56	272	199	245	130	135	355	361	103	320	56	283	50	203		313	232	267	395	374	185
Серафимович	313	232	267	395	374	185	127	296	85	322	269	230	429	284	189	178	257	224	316	162	257	291	263	305		292	79	304	214	302
Средняя Ахтуба	292	79	304	214	302	183	321	268	170	222	30	23	251	238	182	109	114	334	340	82	299	35	12	29	136		170	124	191	356
Суровикино	170	124	191	356	330	442	240	305	247	357	209	197	147	367	300	345	65	228	380	327	194	286	147	167	141	273		347	210	368
Урюпинск	330	347	210	368	223	321	452	472	33	83	350	139	374	324	277	527	338	396	237	248	180	371	216	312	347	318	458		159	270
Фролово	182	248	174	128	195	204	159	270	299	157	103	165	57	201	153	155	354	153	225	63	229	200	198	87	139	173	145	195		157
Чернышковский	288	370	46	213	160	234	392	366	478	286	345	291	385	245	245	192	403	340	373	101	269	417	388	234	332	190	210	184	326	